HERZLICHE EINLADUNG

zum **Tag der offenen Tür im Don Bosco Haus**

am Freitag, 15.09.2023
in Rotenmoos 18, 88046 Friedrichshafen

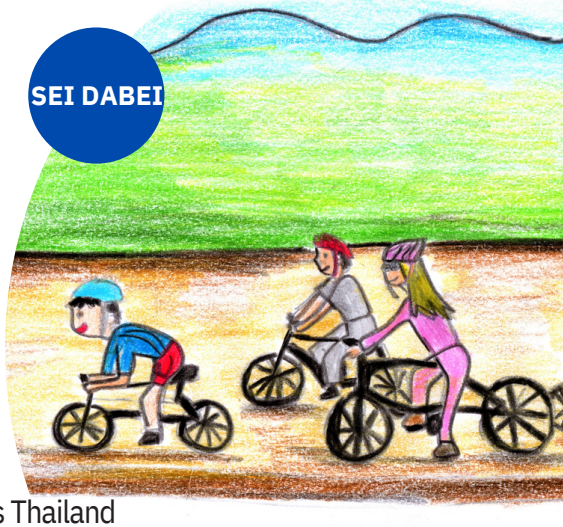

Empfangen Sie die Teilnehmer*innen der

Baan Doi Fahrradtour

ab 15 Uhr	mit (fairem) Kaffee & Kuchen Zeppelin-Klarinettenensemble
ab 17 Uhr	Abendessen
19 Uhr	Tombola
20 Uhr	Vortrag über BAAN DOI von einer Kinderbetreuerin aus Thailand gemütlicher Ausklang mit musikalischer Umrahmung

Alle Einnahmen kommen zu 100 % bei BAAN DOI in Thailand an!

Wir danken Ihnen schon jetzt für die Unterstützung!
Weitere Infos unter www.baandoi.org und www.don-bosco-haus.de.

Die Tagungshäuser®
mehr · weniger · anders
Diözese ROTTENBURG-STUTTGART

มูลนิธิบ้านดอยแด่น้อง
Baan Doi - Kinderhaus am schönen Berg

WELTLADEN
FRIEDRICHSHAFEN